Pyrola rotundifolia var. arenaria W.D.J.Koch,

Pirole maritime

Famille des Ericaceae

Photo: F. PERRIAT

Liste rouge: NE

Arrêté ZH: ✗

Statut

Indigène

Protection

sans objet

Humidité édaphique

Période optimale d'observation

J F M A M J J A S O N D

Description

Plante glabre, vivace par un rhizome. Tiges aériennes très courtes. Feuilles alternes, toutes basilaires, formant plus ou moins une rosette, longuement pétiolées, à limbe arrondi, superficiellement crénelé. Hampe florale munie de 2-5 écailles et terminée par une grappe un peu lâche ; fleurs blanches à rosées, d'environ 10 mm de diamètre ; calice à 5 lobes triangulaires soudés, 2 fois plus longs que large ; corolle à 5 pétales libres égaux et arrondis ; 10 étamines indépendantes ; ovaire supère, à style coudé, nettement plus long que les pétales, épaissi en anneau sous les stigmates et les dépassant en diamètre. Fruit : capsule loculicide.

Confusions possibles

Le taxon est très proche de la subsp. *rotundifolia*, mais s'en distingue par des feuilles plus petites (diamètre du limbe de 12-24 mm contre 22-40 mm), par la présence de 2-5 écailles sur la hampe florale, par un style long d'environ 5 mm contre 7-8 mm, par ses fleurs blanches à rosées, d'environ 10 mm de diamètre, et surtout par son écologie très différente.

Caractères biologiques

Hémicryptophyte à rosette.

Caractères écologiques

Plante hygrophile, photophile à héliophile : bordure de fourrés, dépressions humides, dunes (pannes).

Végétations concernées

Cette espèce se rencontre aussi bien dans les pannes dunaires ouvertes où se développe une végétation de bas-marais du *Caricenion pulchello - trinervis*, qu'en sous-bois des fourrés des dépressions dunaires sub-inondables du *Ligustro vulgaris - Hippophaion rhamnoidis*.

Répartition géographique

Taxon atlantique présent de la Bretagne au Danemark. En France, il est relativement répandu dans le Nord-Pas-de-Calais, en Picardie et dans la Manche. Dans le bassin Seine-Normandie, il est rare et localisé dans les dunes du littoral de la Manche, du Calvados et le long de l'estuaire de la Seine en Seine-Maritime.

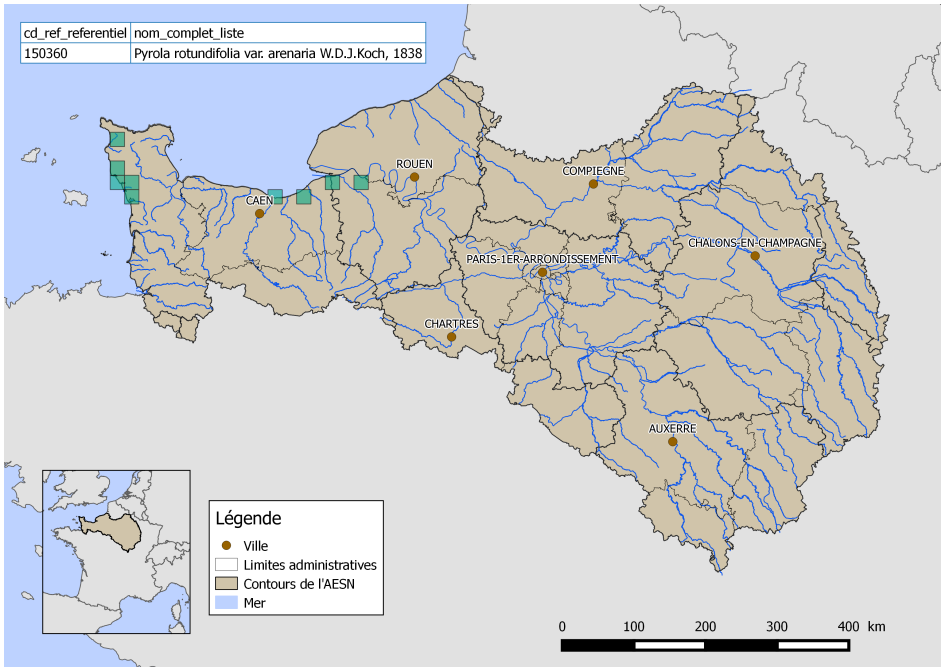

Sociabilité - Etat des populations - Menaces

Espèce souvent très localisée, occupant de faibles surfaces (pannes dunaires), souvent menacée par les aménagements cotiers.