Liste rouge: NE

Arrêté ZH: ✓

Statut: Indigène

Protection: sans objet

Humidité édaphique

Période optimale d'observation: J F M **A** **M** J J A S O N D

Carex brizoides L., 1755

Laîche fausse-brize

Famille des Cyperaceae

Photo: MNHN-CBNBP S.

Description

Plante vivace de 20-60 cm, glabre, à souche longuement rampante. Tige grêle, trigone, rude au sommet. Feuilles allongées, larges de 1,5-3 mm planes, scabres. Inflorescence en épi oblong, blanchâtre, formé de 5-9 épillets rapprochés, à la fin arqués, lancéolés, femelles au sommet. Bractée inférieure bien plus petite que son épillet ; écailles lancéolées-aiguës ; 2 stigmates. Fruit : utricules fauves, lancéolés (4 mm), plans-convexes, bordés de la base au sommet d'une aile étroite denticulée, atténués en bec bidenté dépassant l'écaille.

Confusions possibles

Espèce qui possède des caractères et une écologie typiques, avec ses feuilles fines et qui peut former des "tapis" caractéristiques en sous-bois. Néanmoins, la confusion est possible avec d'autres espèces du genre, tel que *Carex praecox*, qui possède des inflorescences similaires.

Caractères biologiques

Hémicryptophyte.

Caractères écologiques

Espèce acidicline, mésohygrophile, méso-oligotrophile, des limons et humus de type mull acide : forêts, clairières et lisières forestières, sur des sols frais à humides.

Végétations concernées

Espèce présente dans les chênaies-frênaies sur sols à bonne réserve hydrique, de l'alliance du *Fraxino excelsioris - Quercion roboris*, ainsi que des communautés riveraines non marécageuses de l'*Alnion incanae*.

Répartition géographique

Espèce médio-européenne, présente principalement dans le quart nord-est, du Nord à la région des Dombes (Ain) et dans le Sud-Ouest. Elle est plus dispersée dans le Massif central. Dans le bassin Seine-Normandie, elle est assez fréquente dans la Nièvre (vallées de la Cure et de l'Yonne). Quelques stations existent aussi dans les vallées de l'Aisne, de la Marne et de l'Aube. Elle est très rare en région Haute-Normandie (une station en Seine-Maritime), en Picardie (quelques stations dans l'Oise et l'Aisne dans le Laonnois) et absente de Basse-Normandie et de l'Île-de-France.

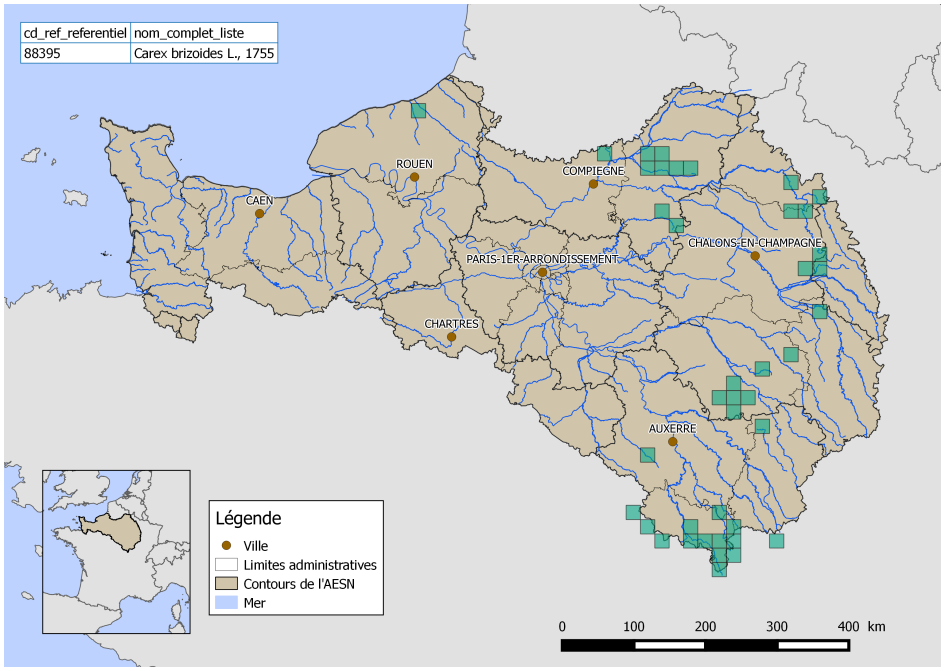

Sociabilité - Etat des populations - Menaces

En limite d'aire de répartition dans le territoire du bassin Seine-Normandie, les populations de *Carex brizoides* sont rares et donc fragiles, surtout en Normandie et en Picardie, dans une moindre mesure en Champagne-Ardenne.